FENNEC SERIES PAR GSD GROUP

 # MODÈLE

GSD-DVRFNC4K-08-N-AI-4T

ENREGISTREUR VIDÉO NUMÉRIQUE 8 CANAUX

ONVIF® | GSD | NDAA Compliant





Le **GSD-DVRFNC4K-08-N-4T** est un enregistreur vidéo numérique 8 canaux polyvalent, conçu pour des systèmes de vidéosurveillance fiables et évolutifs. Il prend en charge l'extension avec jusqu'à 12 caméras IP et assure une surveillance claire du système grâce à une sortie HDMI 4K. Équipé de 8 entrées d'alarme et 1 sortie d'alarme, de l'encodage compatible ONVIF, de la connectivité mobile P2P et d'une capacité de stockage allant jusqu'à 18 To, ce DVR constitue un excellent choix pour les installations de taille moyenne nécessitant flexibilité et gestion fiable des événements, sans fonctionnalités d'intelligence artificielle.

8MP RESOLUTION
Résolution 8MP

ONVIF
Encodeur ONVIF

4K
Résolution HDMI 4K

8 Entrées / 1 Sortie d'alarme

HDD
1 HDD inclus jusqu'à 4To

Sortie moniteur de spot sur BNC

P2P
Connexion mobile P2P

Jusqu'à 12 caméras IP

Fonctions IA

- Détection d'humains et de véhicules
- Détection d'intrusion dans le périmètre
- Détection de franchissement de ligne
- Détection de plaque d'immatriculation
- Reconnaissance faciale
- Détection d'intrusion
- Détection de la longueur de file d'attente
- Détection de sons rares
- Détection d'objets stationnaires
- Détection de la densité de la foule
- Carte d'achalandage
- Détection du bruit
- Altération de vidéo

WWW.GSDGROUPINC.COM **ENTREPRISE CANADIENNE**

2025 Global Surveillance Distribution, G.S.D Group inc. et G.S.D sont des entreprises déposées de Global Surveillance Distribution Group, Inc. au Canada et/ou dans d'autres pays. Nous nous réservons le droit de modifier la conception et les spécifications du produit sans préavis et sans encourir aucune obligation.

FENNEC SERIES PAR GSD GROUP

 # MODÈLE

GSD-DVRFNC4K-08-N-AI-4T

EN DIRECT

Entrée vidéo IP	4 canaux, (seulement IP jusqu'à 12 canaux)
Entrée vidéo composite	Jusqu'à 12 canaux (vidéo analogique + vidéo IP)

PERFORMANCE

Compression	Audio : G.711a Vidéo : H.265/H.264
Résolution de l'écran	Analogique : 8MP (15fps) 5MP (20fps) 4MP/1080P/720P/960H (30fps) IP : 4K/4MP/1080P/720 Prévision d'un seul canal IP jusqu'à 4K 30 fps
IPS d'enregistrement	4MP: 144fps; 5MP: 112fps; 8MP: 72fps; 1080P: 240fps (par canal: Flux principal Analogique :8MP:10fps(chaque canal) 5MP:14fps(chaque canal) 4MP:18fps(chaque canal) 1080P:PAL:25fps(chaque canal)/NTSC:30fps(chaque canal) IP : PAL:25fps(chaque canal)/NTSC: 30fps(chaque canal))
Événements	MD (niveau de sensibilité 1~8) Perte vidéo Bip, e-mail, notification push vers l'application mobile
Relecture	Avance / retour rapide (2x, 4x, 8x,16x) Avance lente (1/2x, 1/4x, 1/8x,1/16x)
Lecture	8MP : 72fps (lecture 8 canaux max) | 5MP : 112fps (lecture 8 canaux max) 4MP : 144fps (lecture 8 canaux max) | 1080P : 240fps (lecture 8 canaux max)

FONCTIONS IA NOTIFICATIONS INSTANTANNÉES

Détection d'humains	*Sortie régionale*
Détection de véhicules	*Comptage croisé*
Détection d'intrusion dans le périmètre	*Détection des sons rares*
Détection de franchissement de ligne	*Détection d'objets stationnaires*
Détection de plaque d'immatriculation	*Détection de densité de foule*
Reconnaissance faciale	*Carte thermique*
Détection d'intrusion	*Détection de bruit*
Entrée régionale	*Altération de vidéo*
Détection de la longueur de file d'attente	NOTIFICATIONS INSTANTANÉES
QUANTITÉ MAXIMALE CAPTURÉE PAR L'IA *200,000*	QUANTITÉ ENREGISTRÉE PAR L'IA *10,000*

CES FONCTIONNALITÉS IA FONCTIONNENT UNIQUEMENT AVEC DES CAMÉRAS IP, OU DES CAMÉRAS ANALOGIQUES DE 2 MP OU PLUS

BANDE PASSANTE D'ENREGISTREMENT

Bande passante entrante	32–96 Mbps (hybride: +8 Mbps par canal analogique converti)
Bande passante sortante	96 Mbps
Entrée vidéo analogique	Entrée 8 canaux

UI/MONITORING

Version de l'interface	UI5.0
Navigateurs web	IE 10/11, Chrome 57+, Firefox 52+, Safari 12.1+, Edge 79+
Application mobile	OV CONNECT
Notifications instantané	Oui
Réinitialisation du mot de passe	Appuyer 10 secondes
BNC	1 (704*576)
VGA	1 (1024*768, 1280*720, 1280*1024, 1440*900, 1920*1080)
HDMI	1(1024*768, 1280*720, 1280*1024, 1440*900, 1920*1080 , 2560*1440, 3840*2160/EDID)
Ethernet	1× RJ45 (10/100BASE-T)
Ports USB	1× USB 2.0 (avant), 1× USB 2.0 (arrière)
Audio	8 entrées / 1 sortie
HDD	1 × disque dur SATA, jusqu'à 16 To par disque(1 disque dur de 4 To inclus)
RS 485	1
E/S d'alarme	8 entrées / 1 sortie

GÉNÉRAL

Langues OSD	EN, FR, ES, DN, TC, IN, JP, KR
Dimensions	300×220×53 mm
Tension d'entrée	DC12V/2A
Consommation électrique	11 W
Température de fonctionnement / Humidité	-10°C à +50°C / < 90% HR

2025 Global Surveillance Distribution, G.S.D Group inc. et G.S.D sont des entreprises déposées de Global Surveillance Distribution Group, Inc. au Canada et/ou dans d'autres pays. Nous nous réservons le droit de modifier la conception et les spécifications du produit sans préavis et sans encourir aucune obligation.

FENNEC SERIES PAR GSD GROUP

 # MODÈLE

GSD-DVRFNC4K-08-N-AI-4T

DIMENSIONS

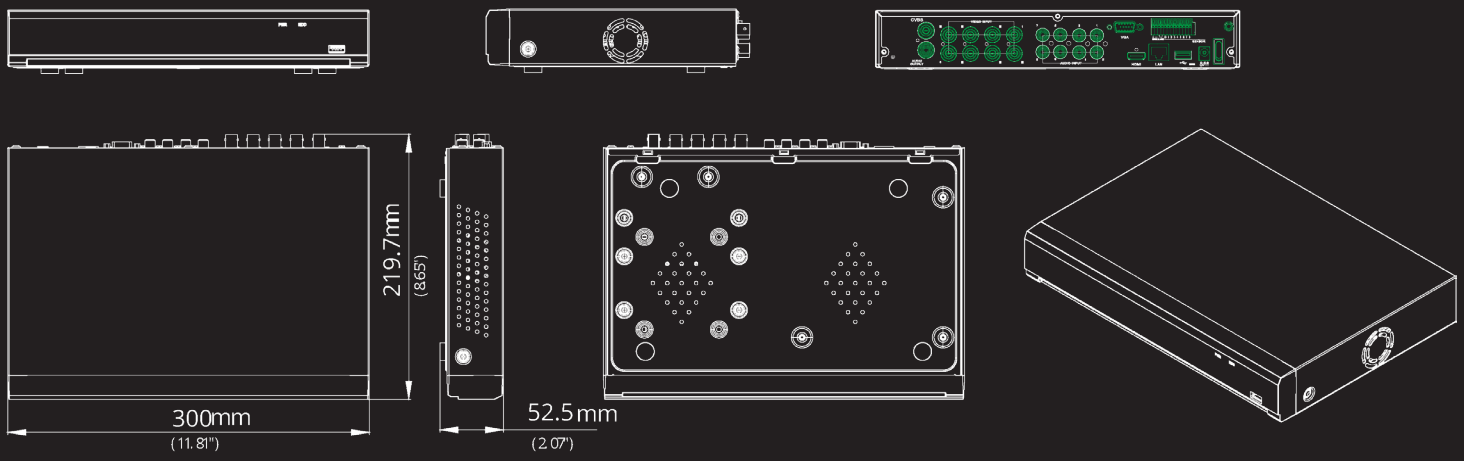

Longueur:219.7MM | Largeur:300MM | Hauteur: 52.5MM



HDMI® HIGH-DEFINITION MULTIMEDIA INTERFACE

ACCESSOIRES COMPATIBLES



BALUNHDA+

VIDÉO / ALIMENTATION / AUDIO SUR CAT5

DISTANCE	*400+*
FORMAT	*PIGTAIL*
DÉTAILS	*VIDÉO ALIMENTATION AUDIO*
EMBALLAGE	*PAIRE*
TECHNOLOGIE	*TVI/CVI/AHD/ANALOGIQUE*



BALUNHD

BALUN HD SUR PAIRE TORSADÉE

DISTANCE	*700+ PIEDS*
FORMAT	*PIGTAIL*
DÉTAILS	*2MP/5MP/8MP*
EMBALLAGE	*PAIRE*
TECHNOLOGIE	*TVI/CVI/AHD/ANALOGIQUE*



SWC5POE-GIGA
COMMUTATEUR POE

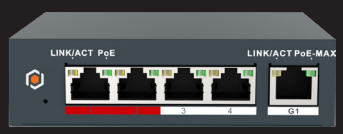

SWC5POE-MAN
COMMUTATEUR POE



WD PURPLE PRO
DISQUE DUR JUSQU'À 2 TO



WD PURPLE PRO
DISQUE DUR JUSQU'À 4 TO



WD PURPLE PRO
DISQUE DUR JUSQU'À 8 TO

WWW.GSDGROUPINC.COM **ENTREPRISE CANADIENNE**

2025 Global Surveillance Distribution, G.S.D Group inc. et G.S.D sont des entreprises déposées de Global Surveillance Distribution Group, Inc. au Canada et/ou dans d'autres pays. Nous nous réservons le droit de modifier la conception et les spécifications du produit sans préavis et sans encourir aucune obligation.

SÉCURITÉ. INNOVATION. FIABILITÉ.

RÉALISÉ PAR G.S.D GROUP INC.

Chez G.S.D Group, nous concevons et fournissons des solutions de sécurité innovantes, fiables et hautement performantes qui protègent les personnes, les entreprises et les infrastructures critiques. De la surveillance intelligente et du contrôle d'accès aux logiciels d'entreprise et aux technologies basées sur l'intelligence artificielle, nous proposons des écosystèmes de sécurité complets, conçus pour relever les défis d'aujourd'hui et saisir les opportunités de demain.

RESTEZ CONNECTÉS

CONTACTEZ-NOUS | YOUTUBE | LINKEDIN | INFOLETTRE

CONFORMITÉ

CE MARKING | FCC CERTIFICATE | RoHS COMPLIANT | NDAA COMPLIANT

CONNEXIONS ET INTERFACES

8521.90.00.00

CODE HS

628308722426

CODE UPC

ONVIF CONFORME

TÉLÉCHARGEZ L'APP OV CONNECT

DISPONIBLE SUR Google Play

Disponible sur App Store

WWW.GSDGROUPINC.COM **ENTREPRISE CANADIENNE**

2025 Global Surveillance Distribution, G.S.D Group inc. et G.S.D sont des entreprises déposées de Global Surveillance Distribution Group, Inc. au Canada et/ou dans d'autres pays. Nous nous réservons le droit de modifier la conception et les spécifications du produit sans préavis et sans encourir aucune obligation.