MODÈLE #
B7T4IP5MP-AI

OCTAVUE® BY GSD GROUP

THERMIQUE **CAMÉRA RÉSEAU**

NDAA Conforme



5MP RESOLUTION

5MP
2592(H)×1944(V)

3.6 mm

IR jusqu'à 30M

Vue en couleur la nuit

Alarme/Audio Entrée/Sortie

Mesure de la température

IP67

IP67 Étanche à l'eau et à la poussière

MICRO SD CARD

Entrée Micro SD jusqu'à 512GB

Découvrez notre caméra thermique **B7T4IP5MP-AI,** proposant des fonctionnalités de sécurité avancées. Avec une résolution de 5MP, elle assure des images d'une netteté cristalline, capturant chaque détail avec précision. La communication bidirectionnelle permet une interaction en temps réel, améliorant la conscience situationnelle. L'alarme entrée/sortie ajoute une couche de sécurité en alertant sur les menaces potentielles. Dotée de capacités de mesure de température, elle va au-delà de la surveillance traditionnelle en identifiant les anomalies. L'image de fusion bi-spectre offre une vue unique en combinant l'imagerie thermique avec des détails du canal optique. Investissez dans une sécurité inégalée avec notre caméra thermique.

2025 Global Surveillance Distribution, G.S.D Group Inc. et G.S.D sont des entreprises déposées de Global Surveillance Distribution Group, Inc. au Canada et/ou dans d'autres pays. Nous nous réservons le droit de modifier la conception et les spécifications du produit sans préavis et sans encourir aucune obligation.

THERMIQUE ***CAMÉRA RÉSEAU***

MODÈLE #
B7T4IP5MP-AI

MODULE THERMALE

Capteur	1/2.7" CMOS à balayage progressif (optique)
Events	256×192
Pas de pixel	12µm
Longueur d'onde de réponse	8-14µm
Netd	≤40 mK @ 25°C
Focale (mm)	3.6 mm
hamp de vision instantané (IFOV)	3.75 mrad
Champ de vision (FOV)	H 81° / V 57° / D 108°
Distance minimale de l'objet	0.3 m
Distance VCA humaine	18.6 m
Distance VCA véhicule	49 m
Distance de détection de chaleur	20 m
Ouverture	F1.1

MODULE OPTIQUE

Pixels effectifs	5MP 2592(H)×1944(V)
Min. Éclairage	Couleur 0.003 lux @(F1.6, AGC activé), N/B 0 (IR activé)
Vitesse d'obturation	1/5 – 1/100000 s
Plage dynamique étendue (WDR)	WDR 120 dB
Mode Jour/Nuit	Filtre IR avec commutation automatique (Jour/Nuit/Auto/Programmation)
Fusion bi-spectrale	Vue de fusion de la vue thermique et des détails superposés du canal optique
Type de lumière d'appoint	IR + lumière chaude
Portée de la lumière d'appoint	30 m (IR) / 15 m (lumière chaude)
Longueur d'onde IR	850 nm
Lumière d'appoint intelligente	Oui
Lumières de dissuasion	2 (1 rouge et 1 bleu)

RÉSEAU

Résolution	**Flux principal** 50Hz@25fps; 5MP(2592x1944), 4MP(2592x1520), 3MP(2304x1296), 1080P(1920x1080), 960P(1280*960), 720P(1280x720) 60Hz@30fps; 5MP(2592x1944), 4MP(2592x1520), 3MP(2304x1296), 1080P(1920x1080), 960P(1280*960), 720P(1280x720) Thermique **Flux secondaire** 50Hz@25fps; 720P(1280x720), VGA(640x480), QVGA(320x240) 60Hz@30fps; 720P(1280x720), VGA(640x480), QVGA(320x240) Thermique **Flux mobile** 50Hz@25fps; VGA(640x480), QVGA(320x240) 60Hz@30fps; VGA(640x480), QVGA9320x240)
Compression	H.265+/H.265/H.264+/H.264/MJPEG
Codecs audio	G.711u, G.711a
Protocoles	TCP/IP, HTTP, DHCP, DNS, DDNS, RTP/RTSP, SMTP, NTP, UPnP, SNMP, HTTPS, FTP
Nombre maximal d'utilisateurs	10 utilisateurs, 2 niveaux: Administrateur, Utilisateur
Sécurité	Authentification de l'utilisateur (ID et PW), cryptage HTTPS, filtrage des adresses IP

INTÉGRATION

Entrée d'alarme	Entrées à 1 canal
Sortie d'alarme	Sorties à 1 canal
Actions d'alarme	Enregistrement SD, sortie d'alarme/capture intelligente, téléversement FTP/ liaison e-mail/ alarme audio, feux clignotants rouge et bleu
Entrée audio	1 canal
Sortie audio	Sorties à 1 canal/ 1 Haut-parleur intégré
Réinitialisation matérielle	Oui
Ethernet	1× RJ45 (10/100BASE-T)
Stockage intégré	Micro SD, jusqu'à 512 Go
Sortie vidéo	NA
navigateur web	IE 10/11, Chrome 57+, Firefox 52+, Safari 12.1+, Edge 79+

2025 Global Surveillance Distribution, G.S.D Group Inc. et G.S.D sont des entreprises déposées de Global Surveillance Distribution Group, Inc. au Canada et/ou dans d'autres pays. Nous nous réservons le droit de modifier la conception et les spécifications du produit sans préavis et sans encourir aucune obligation.

THERMIQUE ***CAMÉRA RÉSEAU***

MODÈLE #
B7T4IP5MP-AI

FONCTION INTELLIGENTE

Mesure de la température	Gobale, 12 points, 12 zones, et 12 lines.
Plage de température	-20°C to +150°C
Précision de la température	±8°C
Détection d'incendie	Oui
Fonctions IA	Détection d'intrusion (ID), Entrée et sortie de région (ER), Détection de traversée de ligne (LCD), Détection d'humains et de véhicules (PD&VD), Détection d'objet stationnaire (SOD), Comptage croisé (CC), Détection de densité de foule (CD), Détection de longueur de file (QD), Carte thermique (HM), Détection de son rare (RSD), Détection de visage (thermique) (FD-T)

GÉNÉRAL

Langues de l'OSD	Anglais, Russe, Allemand, Italien, Français, Portugais, Espagnol, Turc, Japonais
Tension d'entrée	DC12V / PoE (IEEE 802.3af)
Consommation électrique	max 10.4 W
Température de fonctionnement / Humidité	-20°C to +550°C / ≤ 90% RH
Indice de protection (IP)	IP67
Dimensions	Ø108×314.6 mm
Poids	1250 g
Environnement	RoHS2.0

2025 Global Surveillance Distribution, G.S.D Group Inc. et G.S.D sont des entreprises déposées de Global Surveillance Distribution Group, Inc. au Canada et/ou dans d'autres pays. Nous nous réservons le droit de modifier la conception et les spécifications du produit sans préavis et sans encourir aucune obligation.

THERMIQUE **CAMÉRA RÉSEAU**

MODÈLE #
B7T4IP5MP-AI

DIMENSIONS

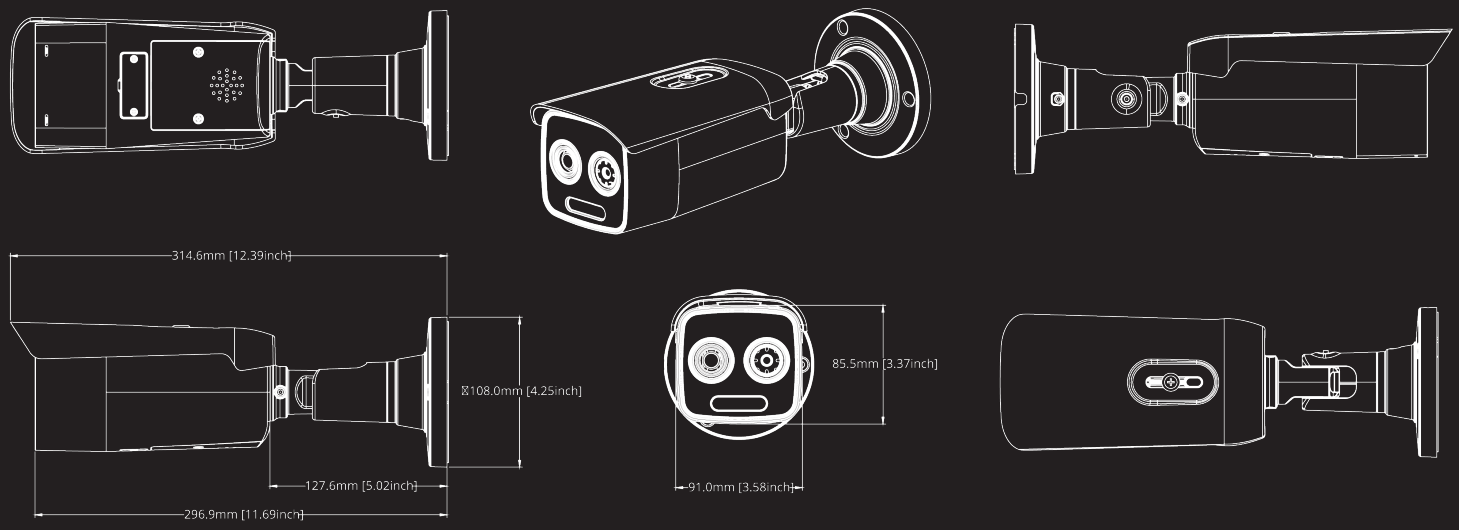

ACCESSOIRES COMPATIBLES

SOLUTION DE MONTAGE EN COIN

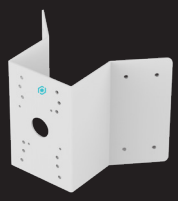

COMB6
SUPPORT DE COIN

SOLUTION DE MONTAGE SUR POTEAU



PMB6
SUPPORT POUR POTEAU

SOLUTION DE MONTAGE MURAL



OR



+



WMB5
SUPPORT MURAL

WMB6
SUPPORT MURAL

EB3BASE3-G
PENDANT

BOÎTE DE JONCTION



TEBBASE1
BOÎTE DE JONCTION

2025 Global Surveillance Distribution, G.S.D Group Inc. et G.S.D sont des entreprises déposées de Global Surveillance Distribution Group, Inc. au Canada et/ou dans d'autres pays. Nous nous réservons le droit de modifier la conception et les spécifications du produit sans préavis et sans encourir aucune obligation.

SÉCURITÉ. INNOVATION. FIABILITÉ.

RÉALISÉ PAR G.S.D GROUP INC.

Chez G.S.D Group, nous concevons et fournissons des solutions de sécurité innovantes, fiables et hautement performantes qui protègent les personnes, les entreprises et les infrastructures critiques. De la surveillance intelligente et du contrôle d'accès aux logiciels d'entreprise et aux technologies basées sur l'intelligence artificielle, nous proposons des écosystèmes de sécurité complets, conçus pour relever les défis d'aujourd'hui et saisir les opportunités de demain.

RESTEZ CONNECTÉS

CONTACTEZ-NOUS | YOUTUBE | LINKEDIN | INFOLETTRE

CONFORMITÉ

MARQUAGE CE | CERTICFICATION FCC | RoHS CONFORME | NDAA CONFORME

CONNEXIONS ET INTERFACES

8525.89.40.00

CODE HS

6 28308 72483 3

CODE UPC

ONVIF CONFORME

TÉLÉCHARGEZ L'APP OV CONNECT

DISPONIBLE SUR Google Play

Disponible sur App Store

WWW.GSDGROUPINC.COM **ENTREPRISE CANADIENNE**

2025 Global Surveillance Distribution, G.S.D Group Inc. et G.S.D sont des entreprises déposées de Global Surveillance Distribution Group, Inc. au Canada et/ou dans d'autres pays. Nous nous réservons le droit de modifier la conception et les spécifications du produit sans préavis et sans encourir aucune obligation.