**# DE MODÈLE**

# D2FDA28IP5MP-AI-N

# *CAMÉRA RÉSEAU* ***MINI DOME***



Assurez une sécurité optimale avec la caméra réseau **D2FDA28IP5MP-AI-N**. Avec sa résolution de 5MP et son objectif de 2,8 mm, elle capture chaque détail avec une grande clarté. Elle est équipée d'un DEL IR invisible de 940nm pour une vision nocturne discrète, offrant des images nettes même dans l'obscurité totale. L'installation est simple grâce à la connexion P2P, et elle propose des options d'alarme entrée/sortie et des capacités audio. Grâce à son IA avancée, elle détecte et analyse intelligemment les mouvements, objets et sons, fournissant des alertes et notifications précises. Restez connecté et sécurisé, où que vous soyez.

5MP RESOLUTION

**5MP**
**2880(H)×1620(V)**

**2.8 mm**

**IR jusqu'à 10M**

WDR

**WDR Véritable**

IK10

**Résistant Aux Impacts**

**Microphone**

IP67

**IP67 Étanche à l'eau et à la poussière**

1TB

**Entrée Micro SD jusqu'à 1TB**

# CAMÉRA RÉSEAU **MINI DOME**

**# DE MODÈLE**

# D2FDA28IP5MP-AI-N

## VIDÉO

| | |
|---|---|
| **Capteur d'image** | 1/2.7" |
| **Pixels effectifs** | 5MP 2880(H)×1620(V) |
| **Système de balayage** | CMOS à balayage progressif |
| **Éclairage Minimal** | Couleur 0.04lux @ F1.2(AGC activé) ; N/B 0 lux @ IR activé |

## TYPE DE LENTILLE

| | |
|---|---|
| **Focale (mm)** | 2.8 mm |
| **Ouverture** | F1.6 |
| **Champ de vision (FOV)** | H 110° / V 58° / D 133° |
| **Distance minimale de l'objet** | 1.8 m |
| **Type lentille** | Fixe (M12) |

## OPÉRATIONNEL

| | |
|---|---|
| **Type d'INFRAROUGE** | IR Invisible DEL 940nm |
| **Portée infrarouge** | 10 m |
| **Titre de la Caméra** | Afficher/Masquer |
| **Mode Jour/Nuit** | Filtre IR avec commutation automatique (Jour/Nuit/Auto/Image/Programme) |
| **Compensation de contre-jour (BLC)** | Arrêt/Marche (5 Zones) |
| **Plage dynamique étendue (WDR)** | WDR |
| **Réduction du bruit 3D** | 3D DNR |
| **Détection de mouvement** | Arrêt/Marche (8 Niveaux) |
| **Masquage privatif** | Arrêt/Marche (4 zones, rectangle) |
| **Contrôle du gain** | Auto |
| **Balance des blancs** | Auto/Manuel |
| **Vitesse d'obturation** | 1/5 – 1/20000 s |
| **Stockage intégré** | Micro SD, jusqu'à 1 To |
| **E/S d'alarme** | Non |
| **Type d'audio** | Microphone intégré |
| **Réinitialisation matérielle** | Oui |
| **Fonctions IA** | Reconnaissance faciale (RF), Détection d'humains et de véhicules (PD&VD), Détection d'intrusion périmétrique (PID), Détection de traversée de ligne (LCD), Détection d'objet stationnaire (SOD), Comptage croisé (CC), Carte thermique (HM), Détection de densité de foule (CD), Détection de longueur de file (QD), Détection de plaque d'immatriculation (LPD), Détection de son rare (RSD), Détection d'intrusion (ID), Entrée et sortie de région (ER) |

## RÉSEAU

| | |
|---|---|
| **Ethernet** | 1× RJ45 (10/100BASE-T) |
| **Compression** | H.265/H.264 |
| **Résolution** | **Flux principal**<br>5MP(2880x1620), 4MP(2560x1440), 3MP(2304x1296), 1080P(1920x1080), 720P(1280x720)<br>**Flux secondaire @30fps**<br>720P(1280x720) |
| **Plage de débit binaire** | 256 Kbps – 8 Mbps |
| **Contrôle du débit** | CBR/VBR |
| **Capacité de streaming** | Triple flux (principal/secondaire/mobile) |
| **Version IP** | IPv4/IPv6 |
| **Protocoles** | TCP/IP, HTTP, DHCP, DNS, DDNS, RTP/RTSP, SMTP, NTP, UPnP, SNMP, HTTPS, FTP |
| **Sécurité** | Filtre d'adresse IP ; mot de passe compliqué ; nom d'utilisateur et mot de passe authentifiés |
| **Méthode de streaming** | Monodiffusion/multidiffusion |
| **Nombre maximal d'utilisateurs** | 7 (admin + utilisateurs) |
| **Profil ONVIF** | Profil G/M/S/T |
| **navigateur web** | IE 10/11, Chrome 57+, Firefox 52+, Safari 12.1+, Edge 79+ |

## GÉNÉRAL

| | |
|---|---|
| **Température de fonctionnement / Humidité** | -35°C to +60°C / ≤ 90% RH |
| **Indice de protection (IP)** | IP67 |
| **Indice IK** | IK10 |
| **Tension d'entrée** | DC12V / PoE (IEEE 802.3af) |
| **Consommation électrique** | 2W-3W (IR désactivé) / 3.5W-5W (IR activé) |
| **Couleur/Matériau** | Blanc/Métal |
| **Dimensions** | Ø115×91.6 mm |
| **Poids** | 570 g |



2025 Global Surveillance Distribution, G.S.D Group et G.S.D sont des entreprises déposées de Global Surveillance Distribution Group, Inc. au Canada et/ou dans d'autres pays. Nous nous réservons le droit de modifier la conception et les spécifications du produit sans préavis et sans encourir aucune obligation.

# MINI DOME **NETWORK CAMERA**

MODEL #
D2FDA28IP5MP-AI-N

## DIMENSIONS

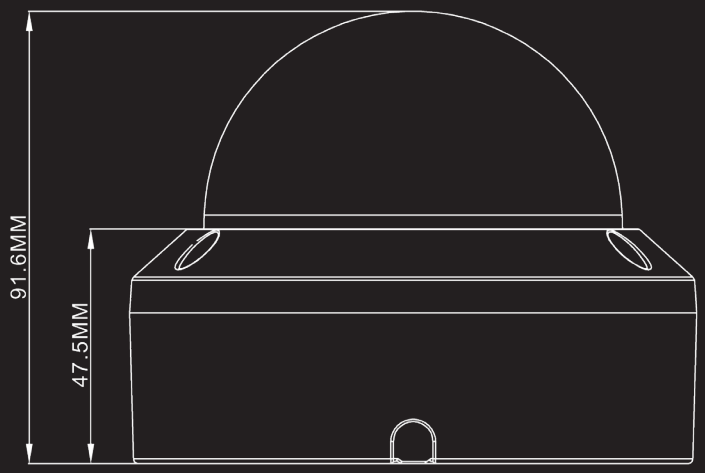


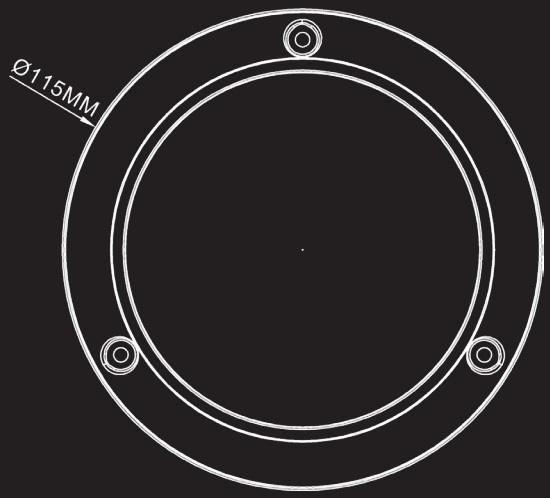


## ACCESSOIRES COMPATIBLES



OR

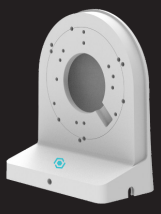

**D2BASE1**
BOÎTE DE JONCTION

**WMB2**
SUPPORT MURAL



+

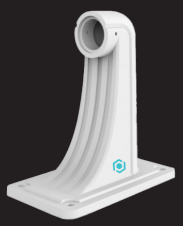

OR



**D2BASE1-G**
PENDANT

**WMB6**
SUPPORT MURAL

**CMB6**
SUPPORT DE MONTAGE AU PLAFOND



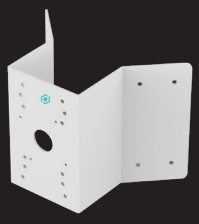

**PMB6**
SUPPORT POUR POTEAU

**COMB6**
SUPPORT DE COIN



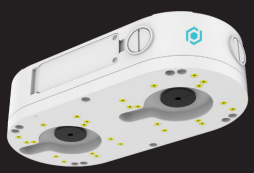

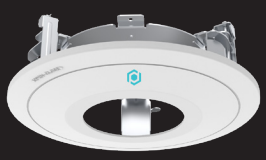

**CMB6-EXT-120**
SUPPORT DE MONTAGE AU PLAFOND

**DBASEC**
BOÎTE DE JONCTION DOUBLE

**DCMB2**
SUPPORT ENCASTRÉ



2025 Global Surveillance Distribution, G.S.D Group et G.S.D sont des entreprises déposées de Global Surveillance Distribution Group, Inc. au Canada et/ou dans d'autres pays. Nous nous réservons le droit de modifier la conception et les spécifications du produit sans préavis et sans encourir aucune obligation.

*SÉCURITÉ. INNOVATION. FIABILITÉ.*

# *RÉALISÉ PAR G.S.D GROUP INC.*

Chez G.S.D Group, nous concevons et fournissons des solutions de sécurité innovantes, fiables et hautement performantes qui protègent les personnes, les entreprises et les infrastructures critiques. De la surveillance intelligente et du contrôle d'accès aux logiciels d'entreprise et aux technologies basées sur l'intelligence artificielle, nous proposons des écosystèmes de sécurité complets, conçus pour relever les défis d'aujourd'hui et saisir les opportunités de demain.

## RESTEZ CONNECTÉS

CONTACTEZ-NOUS | YOUTUBE | LINKEDIN | INFOLETTRE

## CONFORMITÉ

MARQUAGE CE | CERTICFICATION FCC | RoHS CONFORME | NDAA CONFORME

## CONNEXIONS ET INTERFACES

8525.89.40.00

CODE HS

628308724567

CODE UPC

ONVIF CONFORME

TÉLÉCHARGEZ L'APP OV CONNECT

DISPONIBLE SUR Google Play

Disponible sur App Store

**WWW.GSDGROUPINC.COM** **ENTREPRISE CANADIENNE**

2025 Global Surveillance Distribution, G.S.D Group Inc. et G.S.D sont des entreprises déposées de Global Surveillance Distribution Group, Inc. au Canada et/ou dans d'autres pays. Nous nous réservons le droit de modifier la conception et les spécifications du produit sans préavis et sans encourir aucune obligation.